SEDLOŇOV
ÚZEMNÍ PLÁN

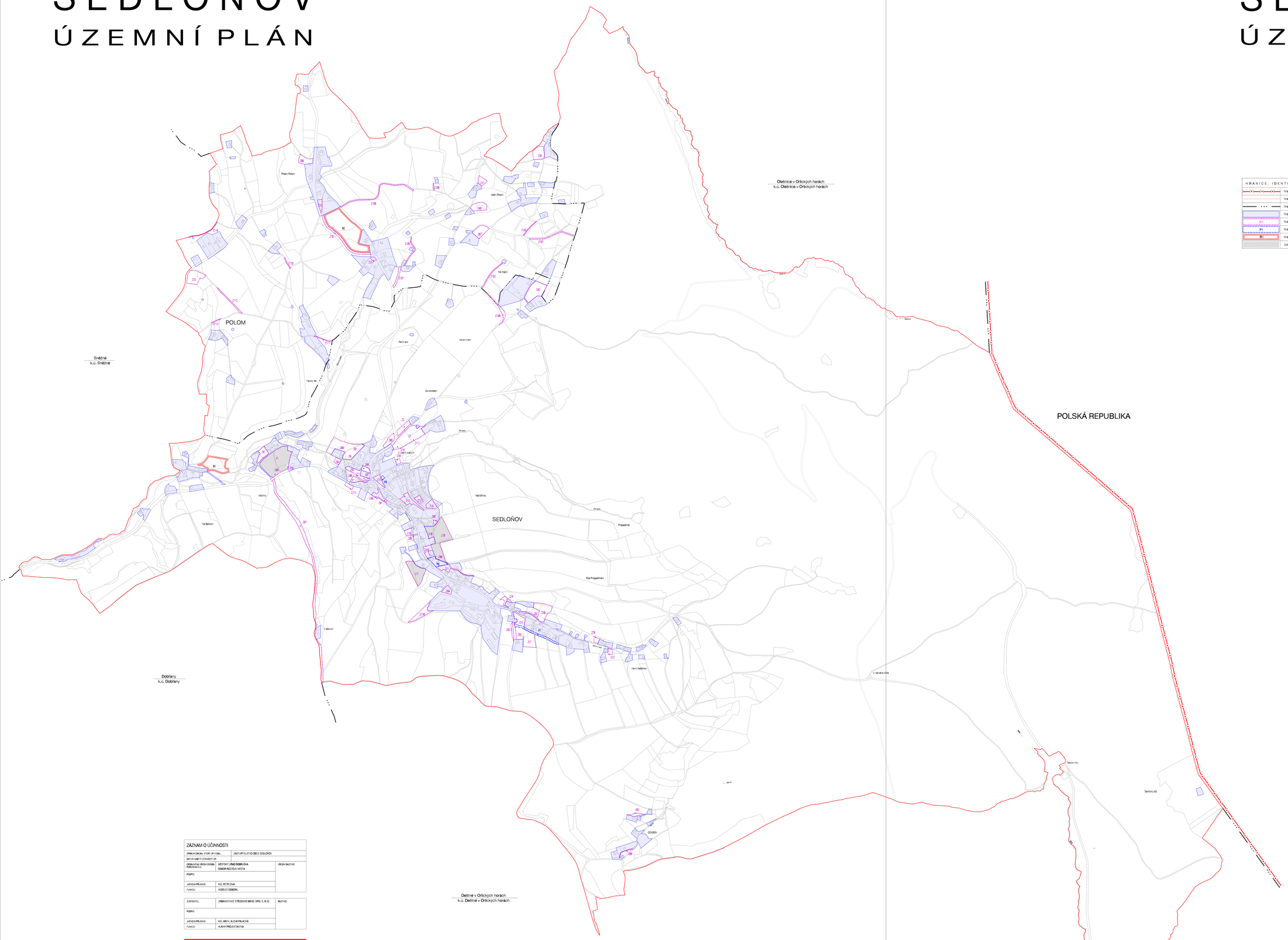

ZÁZNAM O ÚČINNOSTI		
SPRÁVNÍ ORGÁN, KTERÝ ÚP VYDAL:	ZASTUPITELSTVO OBCE SEDLOŇOV	
DATUM NABYTÍ ÚČINNOSTI ÚP:		
OPRÁVNĚNÁ ÚŘEDNÍ OSOBA POŘIZOVATELE:	MĚSTSKÝ ÚŘAD DOBŘÍŠIVA ODBOR ROZVOJE MĚSTA	ÚŘEDNÍ RAZÍTKO:
PODPIS:		
JMÉNO A PŘÍJMENÍ:	ING. PETR ZINA	
FUNKCE:	VEDOUCÍ ODBORU	

ZHOTOVITEL:	URBANISTICKÉ STŘEDISKO BRNO, SPOL. S. R. O.	RAZÍTKO:
PODPIS:		
JMÉNO A PŘÍJMENÍ:	ING. ARCH. ALENA PALACKÁ	
FUNKCE:	HLAVNÍ PROJEKTANTKA	

VÝKRES ZÁKLADNÍHO ČLENĚNÍ ÚZEMÍ

ÚZEMNÍ PLÁN SEDLOŇOV		
ZHOTOVITEL: EVIDENČNÍ ČÍSLO:	URBANISTICKÉ STŘEDISKO BRNO, SPOL. S.R.O. 24 - 16 - 979	
PROJEKTANTI:	ING. ARCH. A. PALACKÁ, ING. J. HRNČÍŘ, ING. P. VESELÝ, MGR. M. NOVOTNÝ, H. BIRCHOVÁ	
POŘIZOVATEL:	MĚSTSKÝ ÚŘAD DOBŘÍŠIVA	
MĚŘÍTKO:	1 : 5 000	
DATUM:	PROSINEC 2014	I.1A

S
Z V
J

SEDLOŇOV
ÚZEMNÍ PLÁN

HRANICE, IDENTIFIKACE PLOCH	
	hranice státní
	hranice řešeného území obce Sedloňov
	hranice katastrů
	hranice zastavěného území k 31. 3. 2013
	hranice zastavitelných ploch
	hranice přestavbových ploch
R1	hranice ploch územních rezerv
	území, kde podmínky využití prověří územní studie

ZÁZNAM O ÚČINNOSTI		
SPRÁVNÍ ORGÁN, KTERÝ ÚP VYDAL:	ZASTUPITELSTVO OBCE SEDLOŇOV	
DATUM NABYTÍ ÚČINNOSTI ÚP:		
OPRÁVNĚNÁ ÚŘEDNÍ OSOBA POŘIZOVATELE:	MĚSTSKÝ ÚŘAD DOBŘÍŠIVA ODBOR ROZVOJE MĚSTA	ÚŘEDNÍ RAZÍTKO:
PODPIS:		
JMÉNO A PŘÍJMENÍ:	ING. PETR ZINA	
FUNKCE:	VEDOUCÍ ODBORU	

ZHOTOVITEL:	URBANISTICKÉ STŘEDISKO BRNO, SPOL. S. R. O.	RAZÍTKO:
PODPIS:		
JMÉNO A PŘÍJMENÍ:	ING. ARCH. ALENA PALACKÁ	
FUNKCE:	HLAVNÍ PROJEKTANTKA	

VÝKRES ZÁKLADNÍHO ČLENĚNÍ ÚZEMÍ

ÚZEMNÍ PLÁN SEDLOŇOV		
ZHOTOVITEL: EVIDENČNÍ ČÍSLO:	URBANISTICKÉ STŘEDISKO BRNO, SPOL. S.R.O. 24 - 16 - 979	
PROJEKTANTI:	ING. ARCH. A. PALACKÁ, ING. J. HRNČÍŘ, ING. P. VESELÝ, MGR. M. NOVOTNÝ, H. BIRCHOVÁ	
POŘIZOVATEL:	MĚSTSKÝ ÚŘAD DOBŘÍŠIVA	
MĚŘÍTKO:	1 : 5 000	
DATUM:	PROSINEC 2014	I.1B

S
Z V
J