SEDLOŇOV
ÚZEMNÍ PLÁN

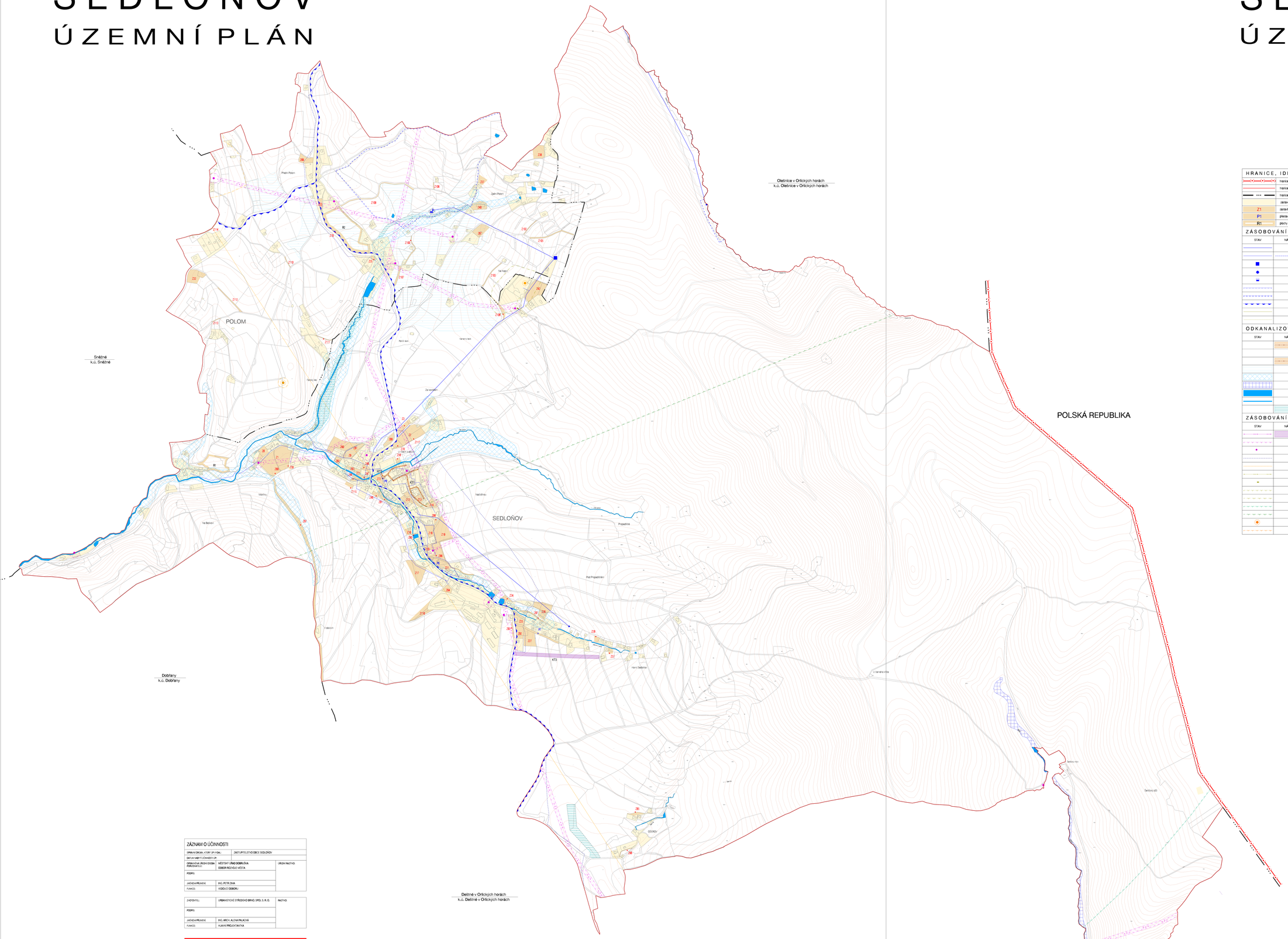

HRANICE, IDENTIFIKACE PLOCH

	hranice státní
	hranice řešeného území obce Sedloňov
	hranice katastrů
	zastavěné území k 31. 3. 2013
Z1	zastavěné plochy
P1	plochy nové
R1	plochy územní rezervy

ZÁSOBOVÁNÍ VODOU

STAV	NÁVRH	
		hlavní vodovodní řad
		vodovodní řad
		vodojem
		vodní zdroj
		čerpací stanice vodárenská
		ochranné pásmo vodního zdroje 1. stupně
		ochranné pásmo vodního zdroje 2. stupně
		hranice CHOPAV Východočeská křída a Orlické hory
		vodovodní řad VUSS
		ochranné pásmo vodovodního řadu VUSS

ODKANALIZOVÁNÍ

STAV	NÁVRH	
		koridor pro splaškovou kanalizaci - KT1
		čistírna odpadních vod
		koridor pro odpad z ČOV - KT2
		meliorace
		rizika sesuvných záplav
		záplavové území Q100
		vodní plochy
		vodní toky
		plocha pro revitalizaci

ZÁSOBOVÁNÍ EL. ENERGIÍ A SPOJE

STAV	NÁVRH	
		koridor pro vedení VN - KT3
		ochranné pásmo nadzemního vedení VN
		sloupová trafostanice
		telekomunikační vedení - ÐOK
		telekomunikační vedení – rr paprsek
		vedení elektrizační soustavy VUSS
		trafostanice OP AČR
		ochranné pásmo vedení elektrizační soustavy AHNM Pardubice
		ochranné pásmo vojenského objektu a seismické stanice Polom
		ochranné pásmo komunikačního zařízení AHNM Pardubice
		ochranné pásmo komunikačního vedení AHNM Pardubice
		telekomunikační zařízení
		ochranné pásmo telekomunikačního vedení a zařízení

ZÁZNAM O ÚČINNOSTI

SPRÁVNÍ ORGÁN, KTERÝ ÚP VYDAL:	ZASTUPITELSTVO OBCE SEDLOŇOV	
DATUM NABYTÍ ÚČINNOSTI ÚP:		
OPRÁVNĚNÁ ÚŘEDNÍ OSOBA POŘIZOVATELE:	MĚSTSKÝ ÚŘAD DOBRUŠKA ODBOR ROZVOJE MĚSTA	ÚŘEDNÍ RAZÍTKO
PODPIS:		
JMÉNO A PŘÍJMENÍ:	ING. PETR ZIVÁK	
FUNKCE:	VEDOUCÍ ODBORU	

ZHOTOVITEL:	URBANISTICKÉ STŘEDISKO BRNO, SPOL. S. R. O.	RAZÍTKO
PODPIS:		
JMÉNO A PŘÍJMENÍ:	ING. ARCH. ALENA PALACKÁ	
FUNKCE:	HLAVNÍ PROJEKTANTKA	

TECHNICKÁ INFRASTRUKTURA
ZÁSOBOVÁNÍ VODOU, ODKANALIZOVÁNÍ, ENERGETIKA A SPOJE

ÚZEMNÍ PLÁN SEDLOŇOV		
ZHOTOVITEL: EVIDENČNÍ ČÍSLO:	URBANISTICKÉ STŘEDISKO BRNO, SPOL. S.R.O. 24 - 16 - 879	USB URBANISTICKÉ STŘEDISKO BRNO
PROJEKTANTI:	ING. ARCH. A. PALACKÁ, ING. J. HRNČÍŘ, ING. P. VESELÝ, MGR. M. NOVOTNÝ, H. BRYCHTOVÁ	
POŘIZOVATEL:	MĚSTSKÝ ÚŘAD DOBRUŠKA	I.5A
MĚŘÍTKO:	1 : 5 000	
DATUM:	PROSINEC 2014	

SEDLOŇOV
ÚZEMNÍ PLÁN

ZÁZNAM O ÚČINNOSTI

SPRÁVNÍ ORGÁN, KTERÝ ÚP VYDAL:	ZASTUPITELSTVO OBCE SEDLOŇOV	
DATUM NABYTÍ ÚČINNOSTI ÚP:		
OPRÁVNĚNÁ ÚŘEDNÍ OSOBA POŘIZOVATELE:	MĚSTSKÝ ÚŘAD DOBRUŠKA ODBOR ROZVOJE MĚSTA	ÚŘEDNÍ RAZÍTKO
PODPIS:		
JMÉNO A PŘÍJMENÍ:	ING. PETR ZIVÁK	
FUNKCE:	VEDOUCÍ ODBORU	

ZHOTOVITEL:	URBANISTICKÉ STŘEDISKO BRNO, SPOL. S. R. O.	RAZÍTKO
PODPIS:		
JMÉNO A PŘÍJMENÍ:	ING. ARCH. ALENA PALACKÁ	
FUNKCE:	HLAVNÍ PROJEKTANTKA	

TECHNICKÁ INFRASTRUKTURA
ZÁSOBOVÁNÍ VODOU, ODKANALIZOVÁNÍ, ENERGETIKA A SPOJE

ÚZEMNÍ PLÁN SEDLOŇOV		
ZHOTOVITEL: EVIDENČNÍ ČÍSLO:	URBANISTICKÉ STŘEDISKO BRNO, SPOL. S.R.O. 24 - 16 - 879	USB URBANISTICKÉ STŘEDISKO BRNO
PROJEKTANTI:	ING. ARCH. A. PALACKÁ, ING. J. HRNČÍŘ, ING. P. VESELÝ, MGR. M. NOVOTNÝ, H. BRYCHTOVÁ	
POŘIZOVATEL:	MĚSTSKÝ ÚŘAD DOBRUŠKA	I.5B
MĚŘÍTKO:	1 : 5 000	
DATUM:	PROSINEC 2014	